

## Panduan Registrasi dan *Login Akun Community of Practice*

1. Buka laman <https://cop.kemenkum.go.id>.

Setelah laman terbuka, Anda akan melihat tampilan beranda aplikasi *Community of Practice*.

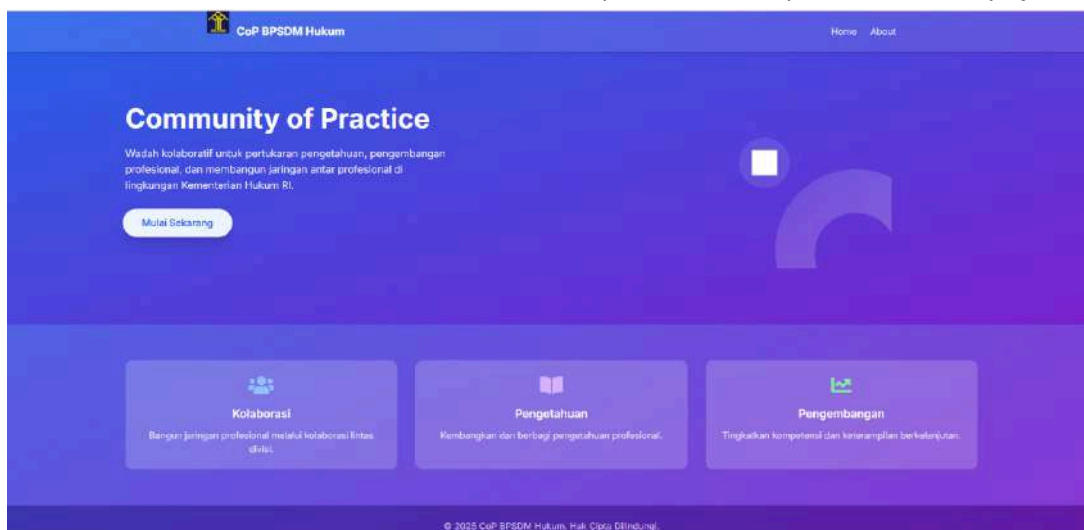

Klik tombol “Mulai Sekarang” untuk masuk ke laman registrasi.

2. Pilih tipe akun yang sesuai dengan profil Anda.

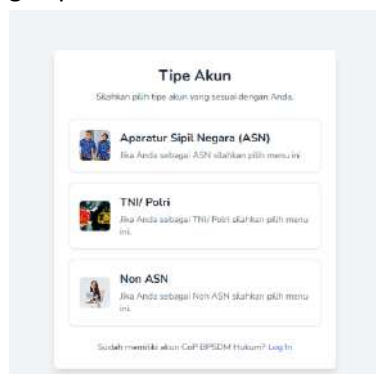

3. Pilih asal instansi dari daftar yang tersedia.

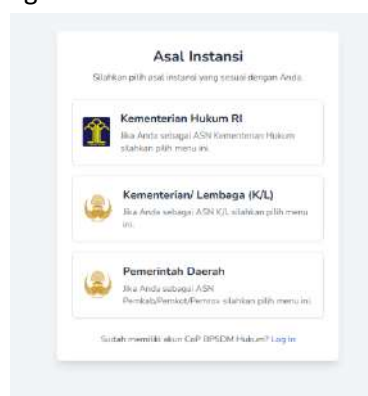

4. **Isi data diri** Anda pada formulir registrasi. Buat kata sandi sesuai ketentuan yang berlaku, lalu masukkan kode *captcha*. Setelah seluruh data terisi dengan benar, klik tombol **“Sign Up”**

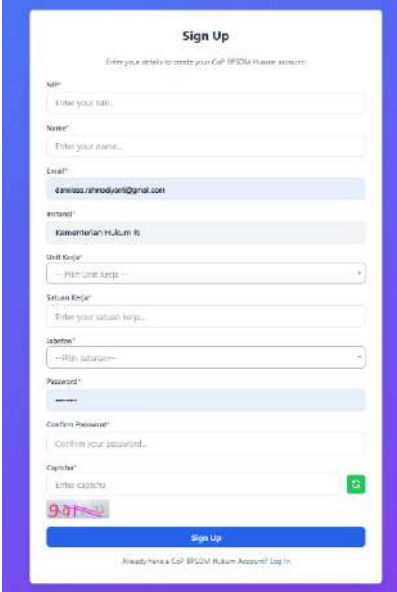

5. Jika tidak ada kesalahan, Anda akan menerima **surel verifikasi** secara otomatis. Jika belum menerima surel, klik tautan teks **“klik di sini untuk meminta tautan verifikasi terbaru.”**

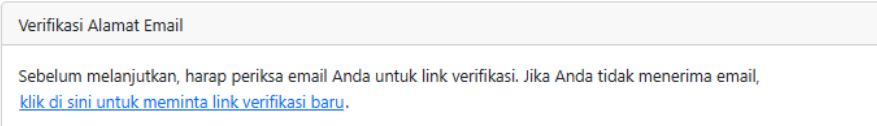

Setelah melakukan verifikasi melalui surel, Anda akan diarahkan secara otomatis ke halaman login. Masukkan **NIP**, **kata sandi**, dan **kode captcha**, lalu klik untuk masuk ke akun Anda.

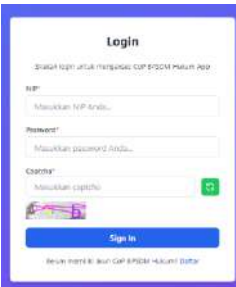

6. Setelah berhasil login, Anda akan diarahkan ke **halaman utama akun**.

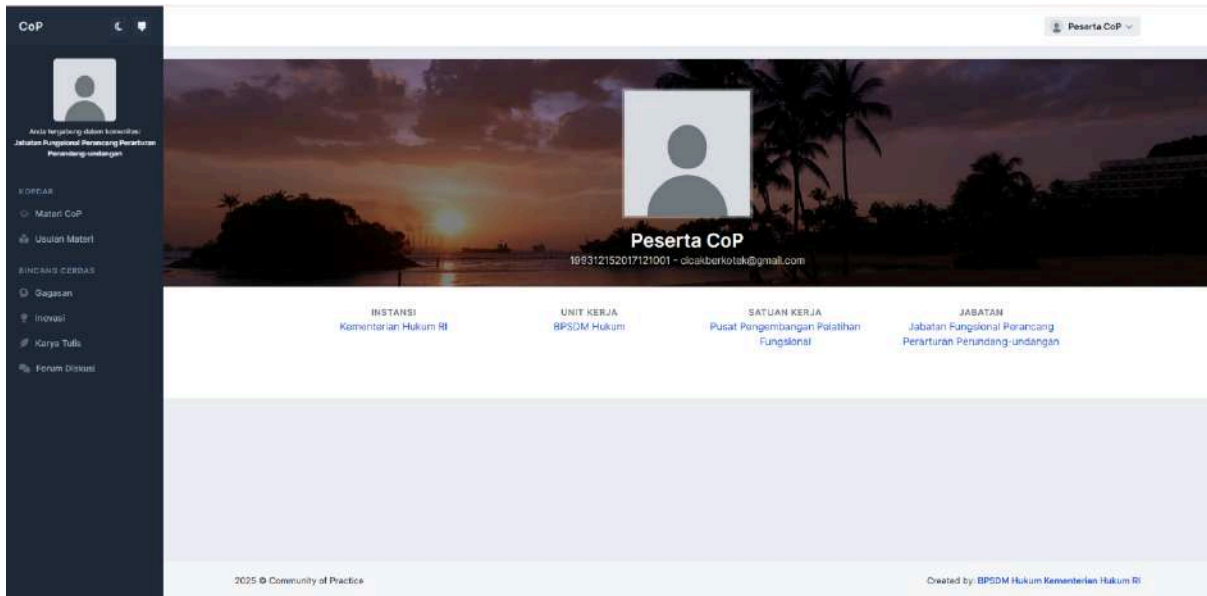

## Panduan Mengikuti KOPDAR (webinar) CoP

1. Akses laman utama akun Anda. Pada tampilan utama, Anda akan melihat menu dan submenu di sisi kiri layar. Pilih submenu “Materi CoP” yang berada di bawah menu KOPDAR untuk membuka daftar materi-materi yang tersedia.

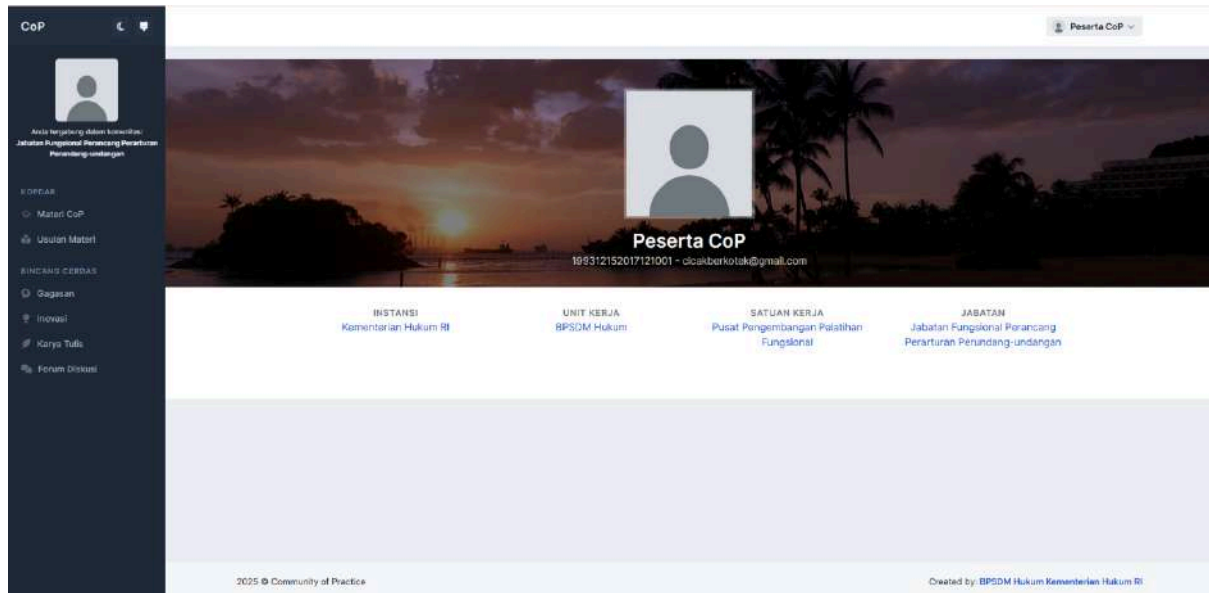

2. Klik ikon bergambar mata pada materi yang ingin Anda ikuti untuk melihat deskripsi singkat.

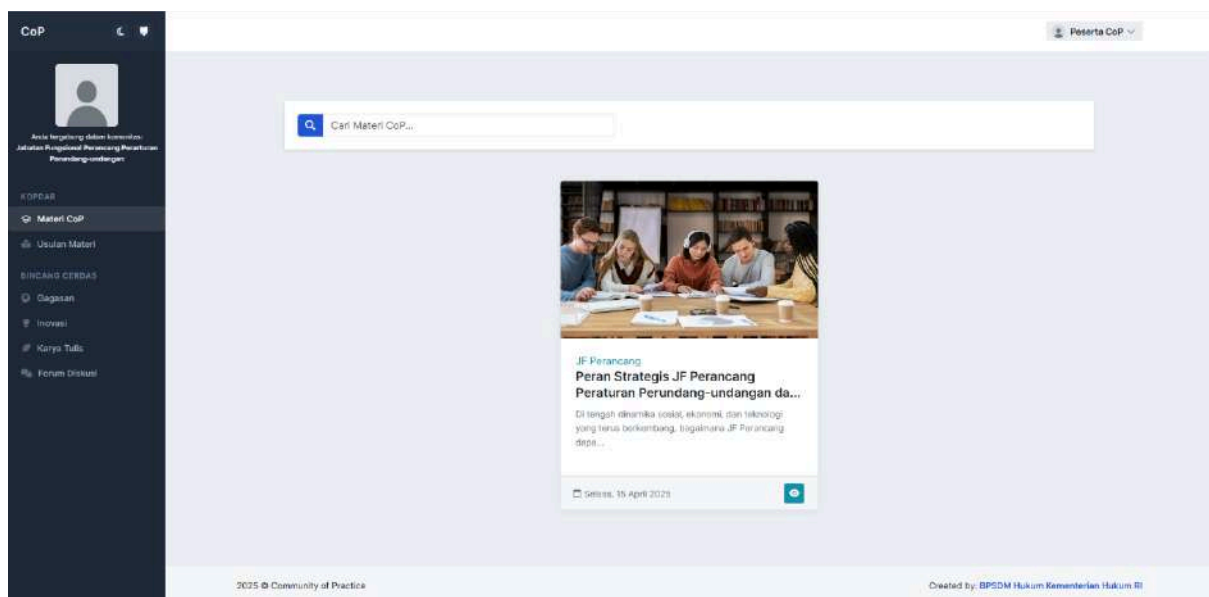

- Setelah laman deskripsi materi terbuka, klik tombol **“Ambil Materi Ini”** untuk bergabung dalam webinar.

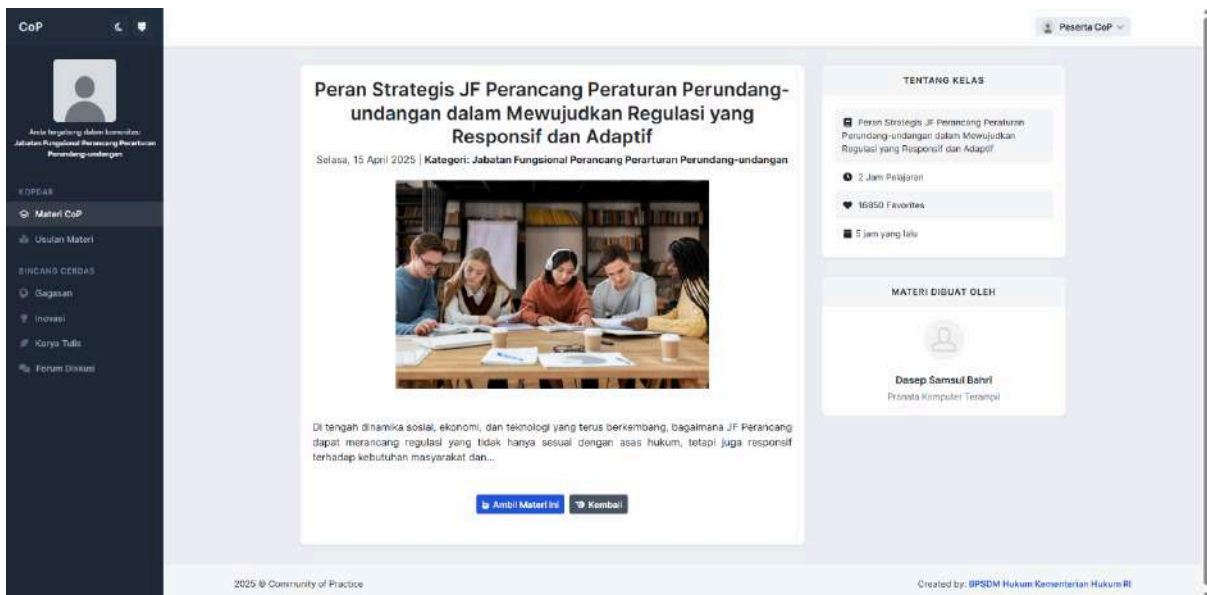

Setelah tombol diklik, akan muncul *pop-up* notifikasi bahwa Anda telah berhasil bergabung.

- Setelah berhasil bergabung, Anda akan diarahkan ke halaman materi. Di sana, Anda akan melihat **video pembelajaran** dan **dokumen materi**. Tonton video terlebih dahulu hingga selesai.

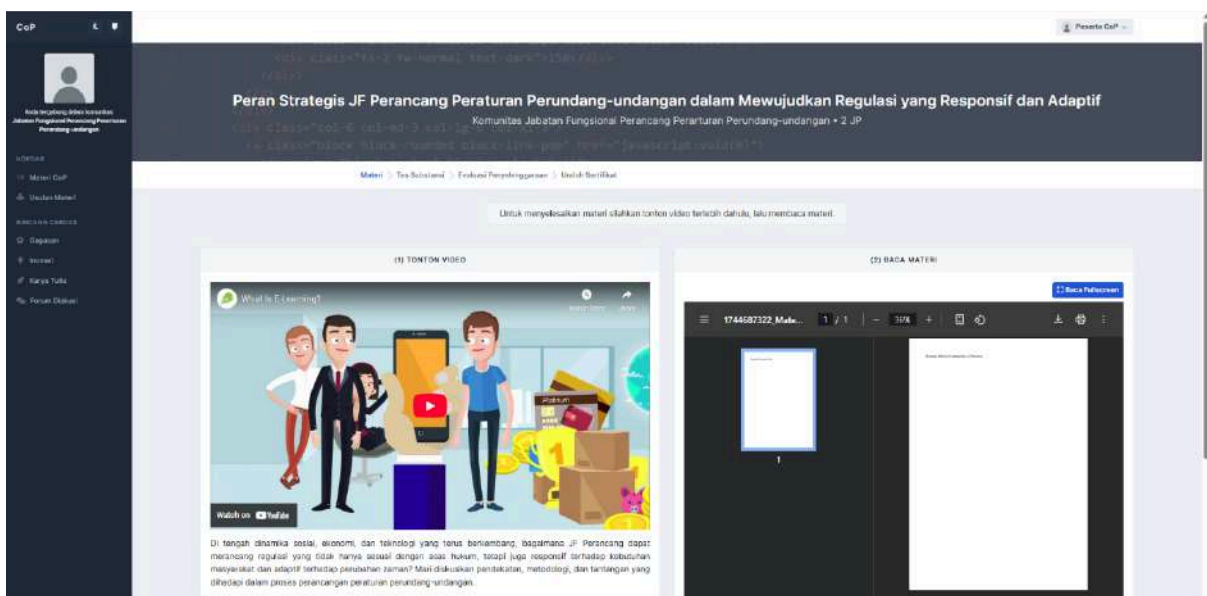

5. Setelah video selesai ditonton, akan muncul *pop-up* notifikasi bahwa Anda telah menyelesaikan penayangan video.

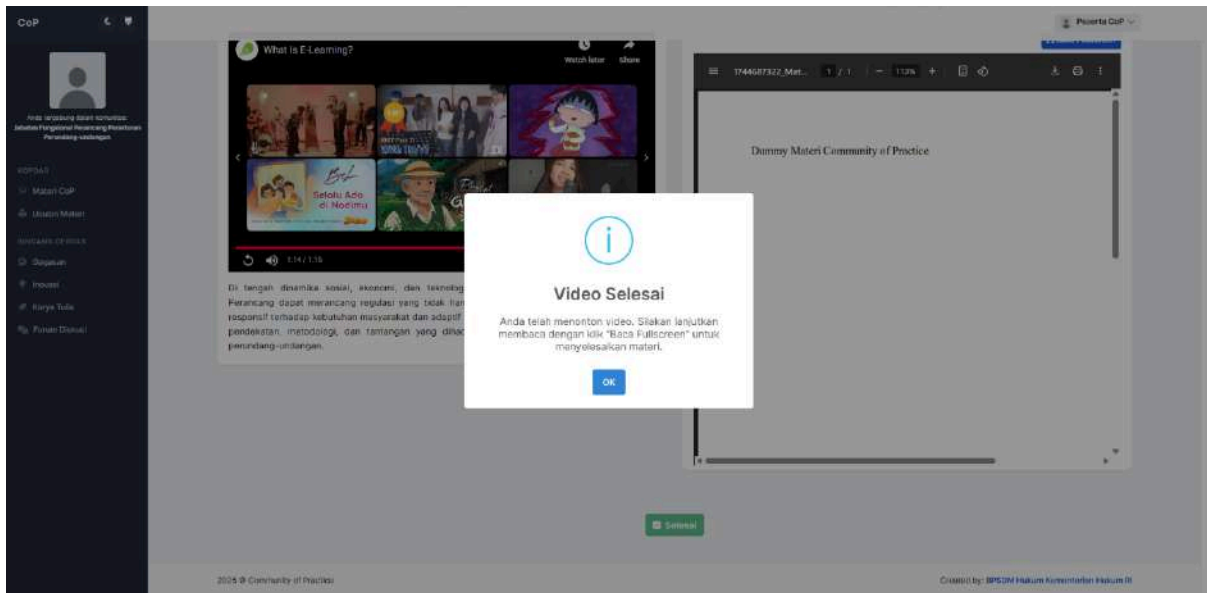

6. Lanjutkan dengan membaca dokumen materi dalam **mode layar penuh**, sesuai dengan durasi yang ditentukan. Durasi membaca dapat Anda lihat di sudut kiri atas layar sebelum mengaktifkan mode layar penuh. Apabila Anda keluar dari mode layar penuh sebelum durasi selesai, sistem akan menampilkan notifikasi peringatan.

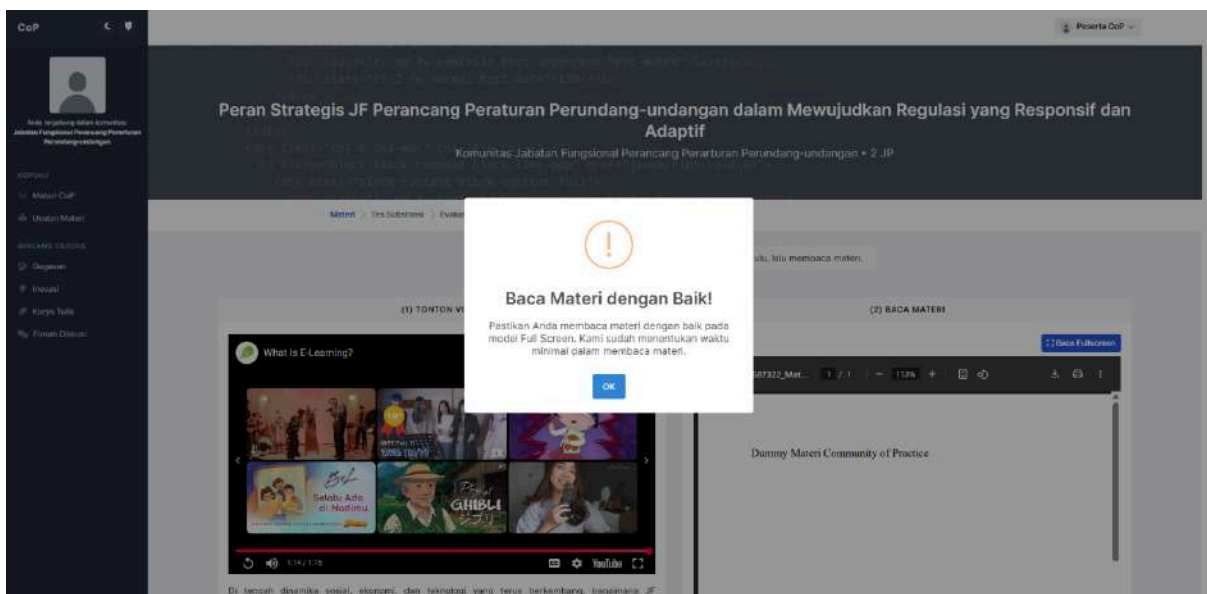

7. Setelah durasi membaca terpenuhi, Anda akan menerima notifikasi bahwa Anda telah selesai menonton video dan membaca dokumen.

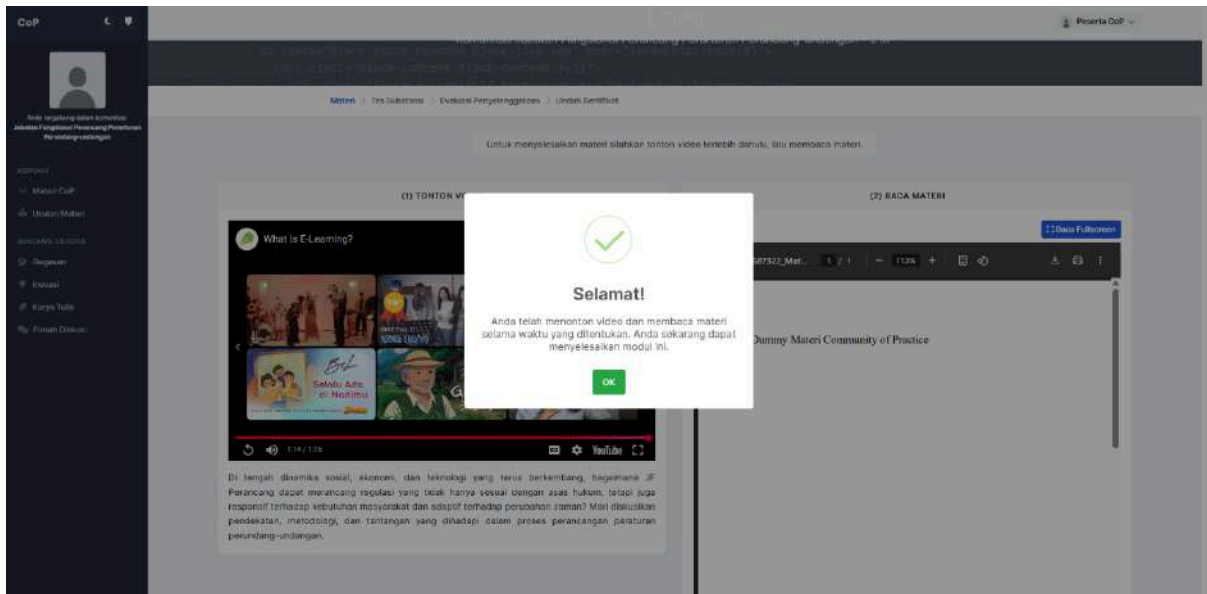

Tombol “Selesai” di bagian bawah laman akan berubah warna. Klik tombol tersebut untuk menyelesaikan tahap pembelajaran.

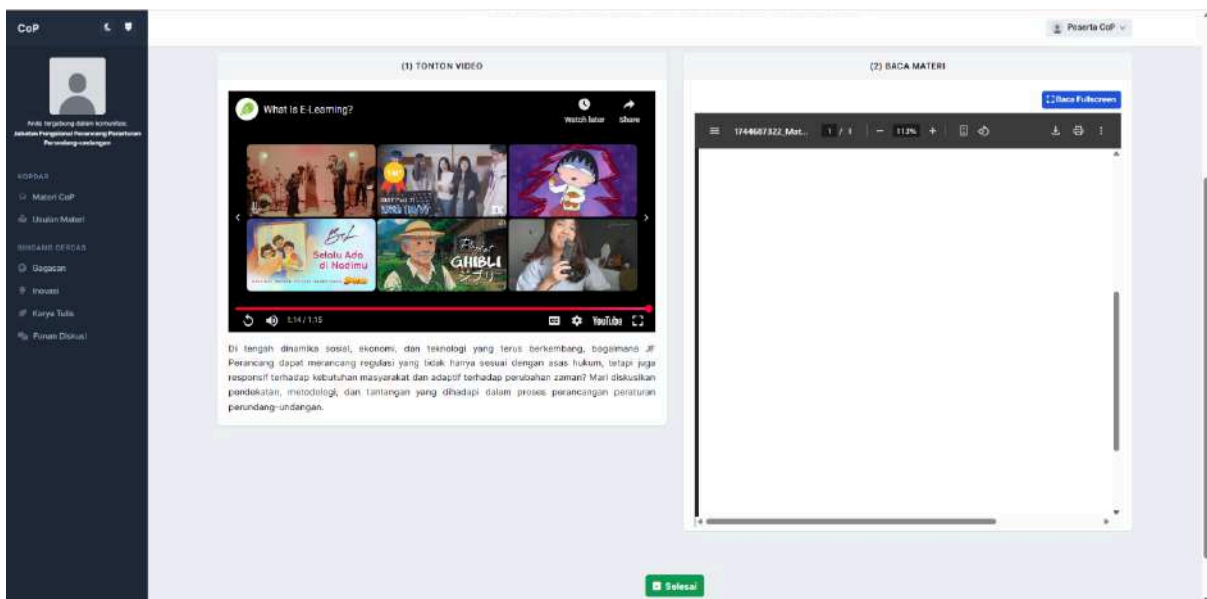

- Setelah tombol “Selesai” diklik, Anda akan menerima notifikasi bahwa materi telah berhasil diselesaikan. Selanjutnya, tombol tersebut akan berubah menjadi “Kerjakan Tes Substansi.” Klik tombol tersebut untuk melanjutkan ke tahap berikutnya.

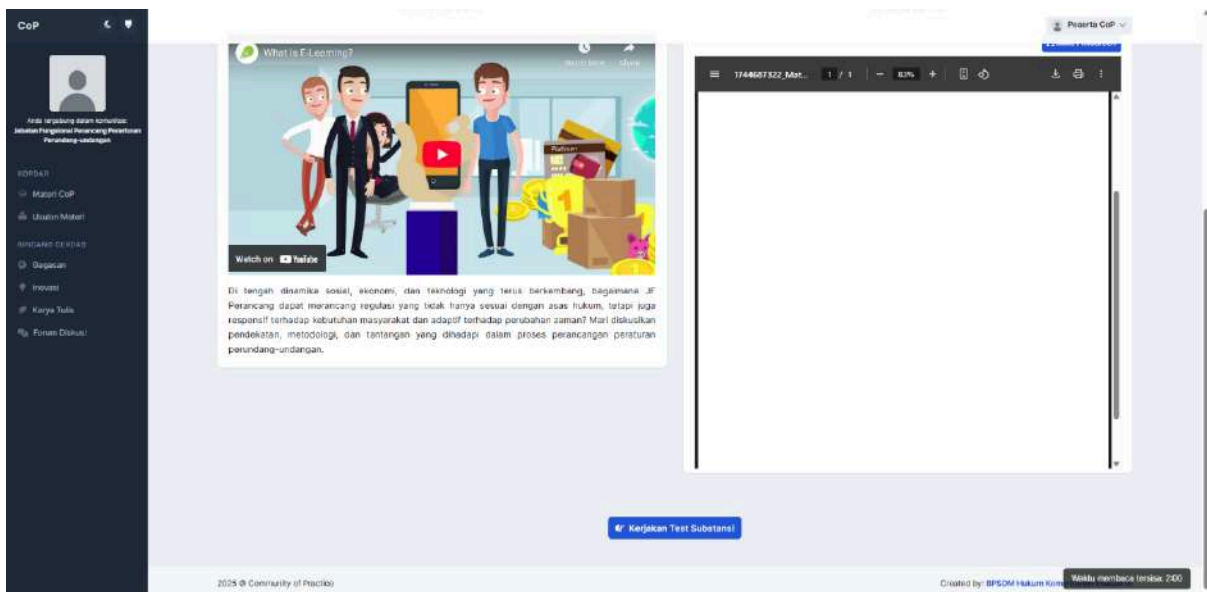
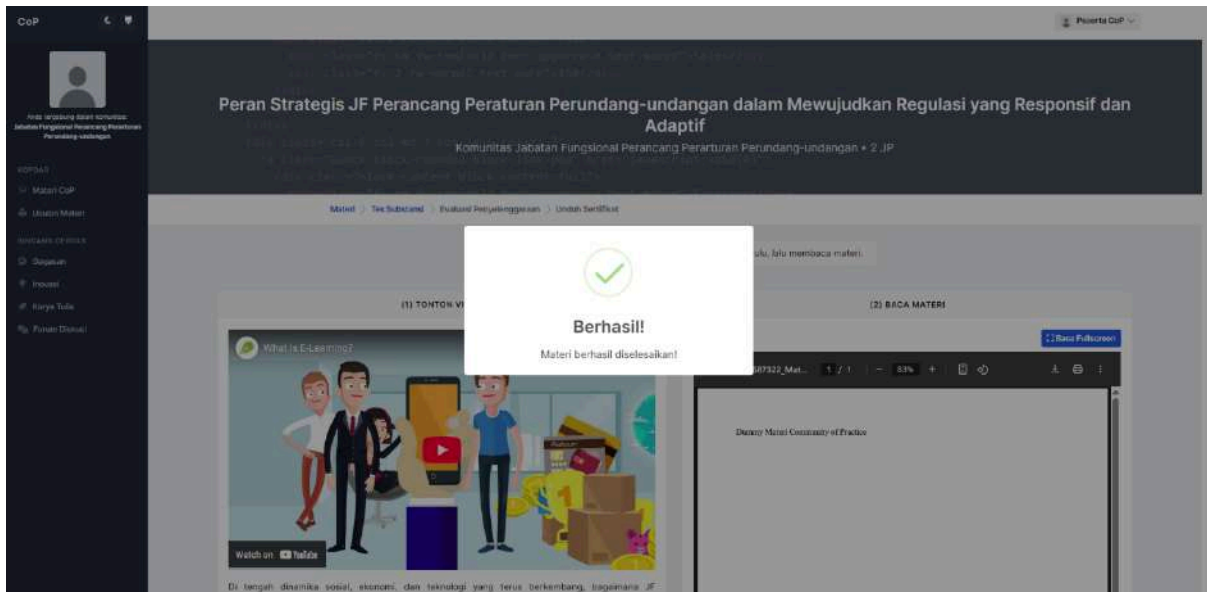

9. Kerjakan soal-soal pada Tes Substansi, kemudian klik “Submit Quiz” setelah selesai mengerjakan.

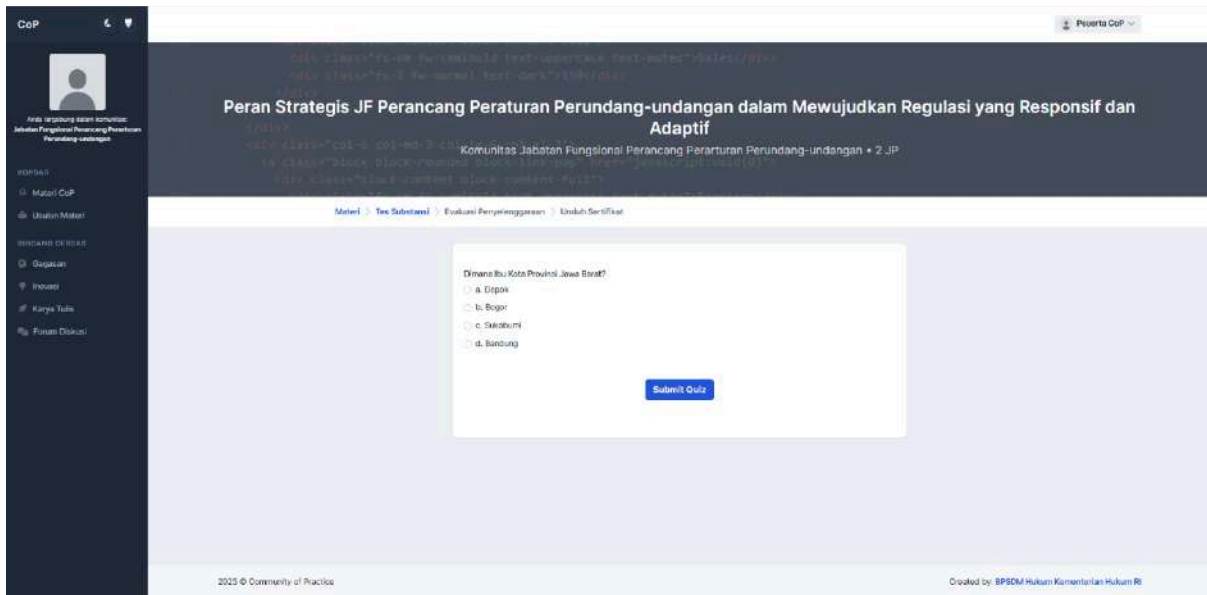

10. Setelah Anda menekan tombol “Submit Quiz”, Anda akan melihat hasil tes substansi. Hasil tes substansi ini tidak dijadikan persyaratan untuk memperoleh sertifikat dan hanya dijadikan bahan evaluasi untuk peserta dan penyelenggara CoP. Selanjutnya klik tombol “Lanjutkan Evaluasi Penyelenggaraan.”

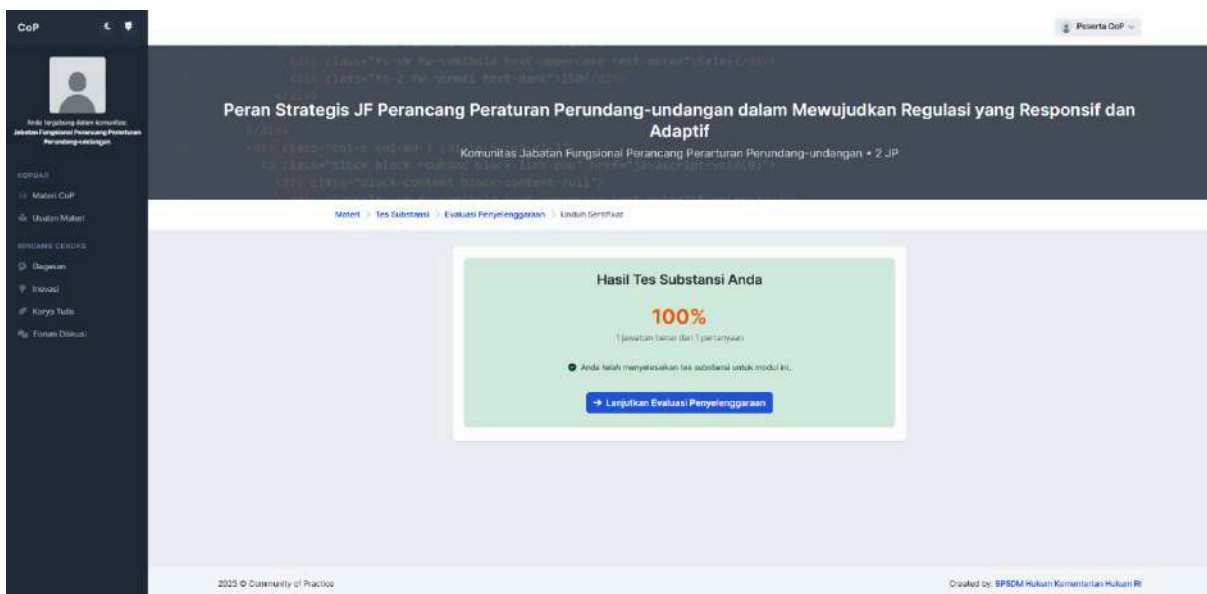

11. Isilah formulir Evaluasi Penyelenggaraan yang tersedia, lalu klik tombol “Submit Evaluasi Penyelenggaraan” untuk menyelesaikan proses.

1. Bagaimana tingkat kemudahan penggunaan aplikasi Community of Practice?
2. Seberapa relevan topik diskusi yang dibahas dalam Community of Practice dengan pekerjaan Anda sehari-hari?
3. Apakah Anda merasa pengetahuan dan keterampilan Anda meningkat setelah berpartisipasi dalam Community of Practice?
4. Bagaimana kualitas fasilitasi oleh moderator/pemimpin dalam Community of Practice?
5. Bagaimana dampak partisipasi dalam Community of Practice terhadap kinerja Anda?

At the bottom of the form is a blue button labeled 'Submit Evaluasi Penyelenggaraan'.

12. Setelah menyelesaikan evaluasi, tombol “Cek Sertifikat” akan muncul. Klik tombol tersebut untuk melihat pratinjau sertifikat Anda.

At the bottom of the page, there is a footer with the text: '2025 © Community of Practice' and 'Created by: BPSDM Hukum Kementerian Hukum RI'.

13. Pada halaman pratinjau sertifikat, klik tombol “Unduh Sertifikat” untuk mengunduh dokumen sertifikat. Setelahnya, Anda tetap dapat mengakses materi CoP kapan pun Anda membutuhkannya.

